Купить комнату за 2 480 000 рублей на улица Ржанова, 41Б

Иркутская область, Иркутск, улица Ржанова, 41Б

2 480 000 Р
23 178Р за м^2

107.00 м^2	8.00 м^2	2 из 5
Общая	Кухня	Этаж

Продам комнату в микрорайоне Солнечный на комфортном 2 этаже! Идеальный вариант для студента или молодой пары, начинающей самостоятельную жизнь. Дом кирпичный, 1978 года постройки - это значит надежность и хорошая звукоизоляция. В квартире сделан качественный ремонт: На полу керамическая плитка Гардеробная - отличное место для хранения вещей Установлены пластиковые стеклопакеты, которые обеспечат тишину и тепло в любое время года Полностью заменена проводка на ГОСТ Обои в светлых тонах визуально расширяют пространство и создают атмосферу уюта. Огромный плюс: есть возможность провести коммуникации в комнату Не упустите свой шанс стать обладателем этой прекрасной квартиры! Звоните и записывайтесь на просмотр! Арт. 108863171

0 с 02.07.2025, обновлен 02.07.2025

Продавец: Собственник

Телефон: +79842706860

Характеристики

Тип дома	кирпичный	Этаж	2
Этажей всего	5	Площадь кухни	8.00 кв. м

https://irkutsk.restate.ru/obj/prodazha-komnati-ulica-rzhanova-41b-19839721/

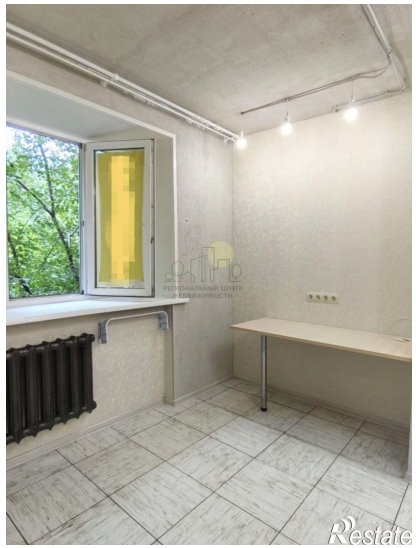

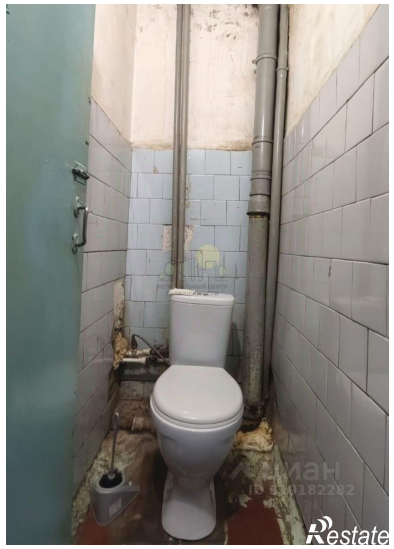

циан
Restate

Restate