Купить комнату за 1 799 000 рублей на ул Маршала Конева, 14

Иркутская область, Городской округ Иркутск, Иркутск, ул Маршала Конева, 14

1 799 000 Р
99 944Р за м^2

18.00 м^2	18.20 м^2	4 из 5
Общая	Жилая	Этаж

АН СИНЕРГИЯ Продаём комнату по ул. Маршала Конева дом 14, СВЕРДЛОВСКИЙ РАЙОН. ХАРАКТЕРИСТИКИ: Площадь комнаты 13,2 кв.м.+ 5 кв.м. кухня, + 3 кв.м.балкон Своя отдельная кухня, в ход с комнаты. Комната в обычном состоянии, ЕСТЬ БАЛКОН (застекленный) Тёплая, светлая, солнечная. Соседи спокойные, входная дверь установлена новая. Документы все готовы к продаже, прописанных нет, два взрослых собственника. Обременений нет, ограничений нет, вся сумма в договоре. ИНФРАСТРУКТУРА: Комната расположена в удобном месте. Рядом остановки, магазины, ТЦ, аптеки, школы, детские сады, поликлиника. ЗВОНИТЕ: Инга Владимировна записывайтесь на просмотр. На сообщения отвечаю не сразу, очень много звонков, показов, и работы. Удачной Вам ПОКУПКИ!!! Добавь объявление в избранное и подпишись, чтобы не потерять.

1 с 04.07.2025, обновлен 04.07.2025

Продавец: Собственник

Телефон: +79842708917

Характеристики
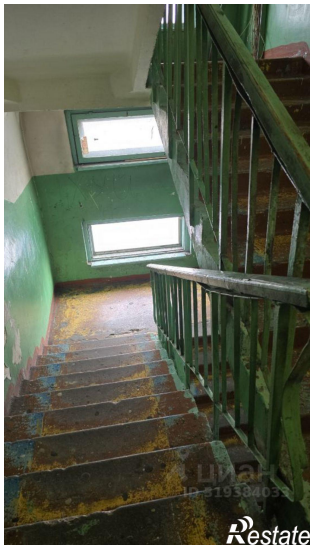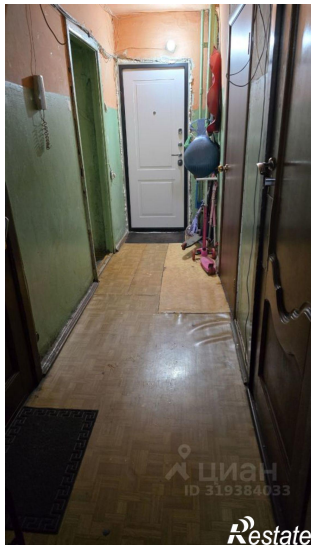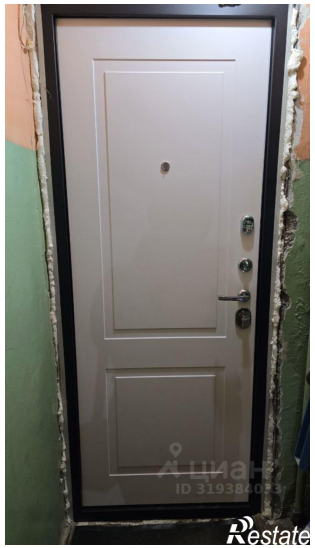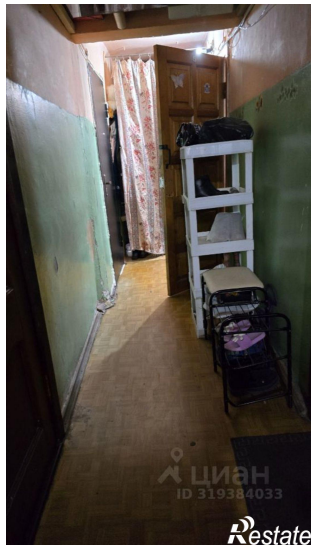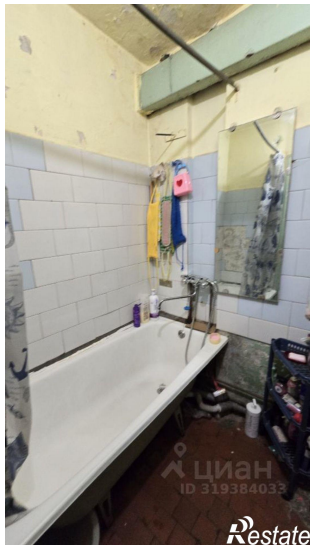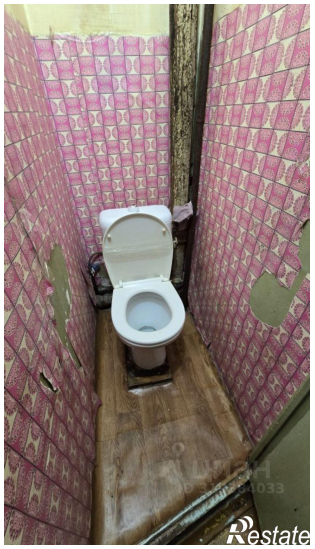
Тип дома	панельный	Этаж	4
Этажей всего	5	Площадь жилая	18.20 кв. м
Площадь комнат	18.20 кв. м