Сдать комнату за 12 000 рублей на микрорайон Юбилейный, 47

Иркутская область, Иркутск, микрорайон Юбилейный, 47

12 000 Р в месяц

12.00 м^2	12.00 м^2	4 из 5
Общая	Жилая	Этаж

Сдаю комнату 12 кв м в малосемейном общежитии в микрорайоне Юбилейный. Санузел- туалет и душ, кухня на 5 секций (комнат). В комнате есть стол, диван, шкаф. Есть холодильник. Комиссия при заселении- 10 тр

6 с 04.07.2025, обновлен 04.07.2025

Продавец: Собственник

Телефон: +79842710907

Характеристики
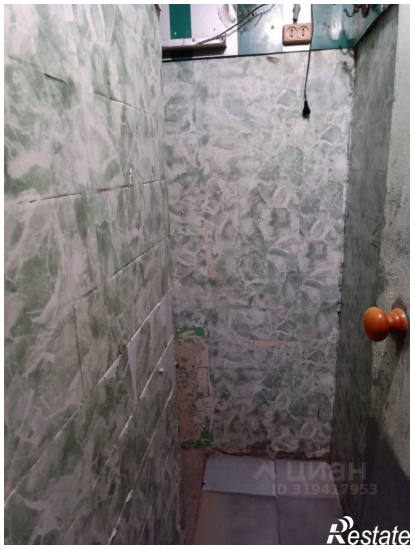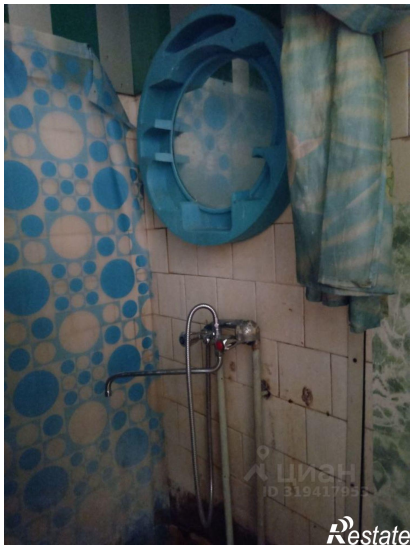
Тип дома	кирпичный	Этаж	4
Этажей всего	5	Площадь жилая	12.00 кв. м
Площадь комнат	12.00 кв. м