Сдать комнату за 8 500 рублей на улица Баумана, 231/4

Иркутская область, Иркутск, улица Баумана, 231/4

8 500 Р в месяц

70.00 м^2	45.00 м^2	10.00 м^2	6 из 14
Общая	Жилая	Кухня	Этаж

Сдаётся комната со всем необходимым в Ново-Ленино, остановка транспорта Автостанция. Оплата комиссии по факту заселения без предоплаты, выезжает риэлтор.

53 с 08.07.2025, обновлен 08.07.2025

Продавец: Собственник

Телефон: +79834609804

Характеристики

Тип дома	монолитный	Этаж	6
Этажей всего	14	Площадь жилая	45.00 кв. м
Площадь комнат	11.00 кв. м	Площадь кухни	10.00 кв. м
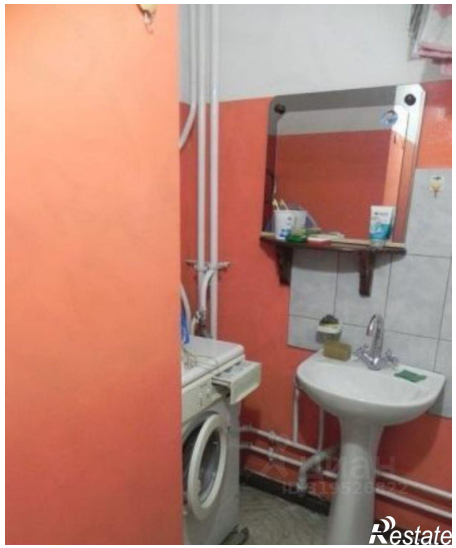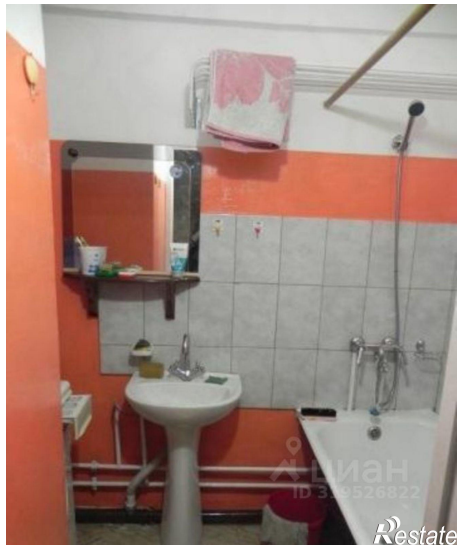
https://irkutsk.restate.ru/obj/arenda-komnati-ulica-baumana-231-4-19841859/