Купить производственную площадь за 49 001 700 рублей на улица Сергеева, 3

Иркутская область, Иркутск, улица Сергеева, 3

49 001 700 Р
28 017Р за м^2

1749.00 м^2
Общая

Уважаемые покупатели! Продается производственная база по адресу: г. Иркутск, ул. Сергеева, д. 3 На базе расположены: Нежилое помещение (холодный склад) 1 -этажный Общая площадь 222 кв.м (внутри имеется встроенная этажерка, отопление теплый водяной пол, за счёт этого площадь составляет 380 кв.м) Высота потолков 3.50 м. Мастерская (назначение нежилое) 2-этажный, общая площадь 1368,8 кв. м. Состоит из: основное строение- 459 кв.м., (высота потолка 6,84 м.) основной пристрой 272,4 кв.м., (высота потолка 4,41 м.) основной пристрой 322,9 кв.м., (высота потолка 4,37) основной пристрой 194,4 кв. м., (высота потолка 5,51) - ж/д. тупик оборудованный под разгрузку кран-балкой и площадкой под складирование -Земельный участок, кадастровый номер: 38:36:000031:1443 категория земель земли населенных пунктов, разрешенное использование для эксплуатации существующей производственной базы. Общая площадь- 2839,5 кв. м Коммуникации центральные Электроэнергия- 100 кВт (тариф коммерческий 5), пожарная и охранная сигнализация. Наша компания гарантирует безопасность проведения сделки по покупке недвижимости. Помощь с оформлением ипотеки. Мы являемся официальными партнерами ведущих банков. Ипотека с нами дешевле. Крупнейшая в мире сеть агентств недвижимости Century 21 на рынке с 1971 ...

12 с 30.11.2024, обновлен 30.11.2024

Характеристики

Этажей всего	1
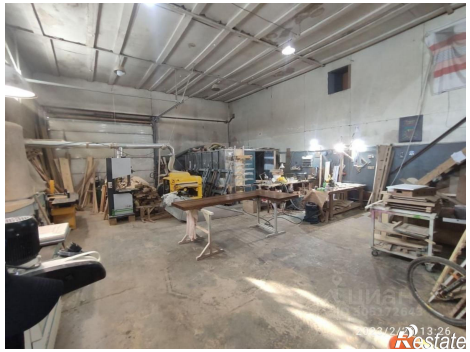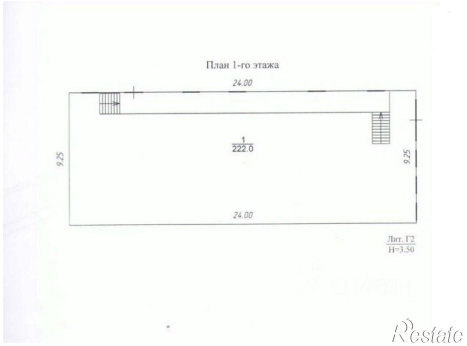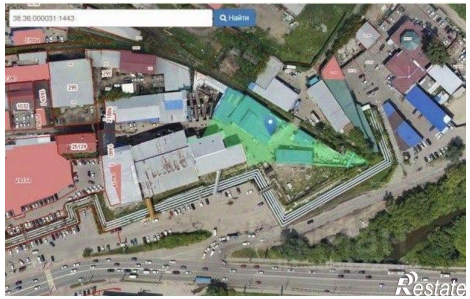
https://irkutsk.restate.ru/obj/prodazha-proizvodstva-ulica-sergeeva-3-2196033/