Купить помещение свободного назначения за 12 500 000 рублей на Лермонтова, 88

Иркутская область, Городской округ Иркутск, Иркутск, Лермонтова, 88

12 500 000 Р
86 505Р за м^2

144.50 м^2
Общая

1 из 5
Этаж

Продаём нежилое помещение в цокольном этаже кирпичного дома по ул.Лермонтова 88.Общая площадь 144,5.Первая линия.С отдельным входом со стороны дороги.Высокий автомобильный и пешеходный трафик.Центральные коммуникации электроснабжение, теплоснабжение, водоснабжение.Помещение универсальное пригодно под любой вид деятельности.Месторасположение удачное. Удобные парковочные места.В данный момент снимают арендаторы.Всё в собственности.Документы готовы к продажи.Без обременений и текущих долгов. Открыты к переговорам,рассмотрим каждое предложение.

66 с 20.05.2022, обновлен 26.08.2025

Продавец: Наталья

Телефон: 8 (902) 511-59-95

Характеристики

Этажей всего	5	Этаж	1
Наличие телефона	да		

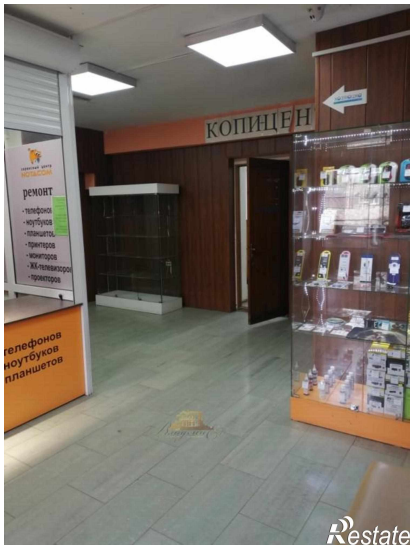
КОПИЦЕН
ремонт

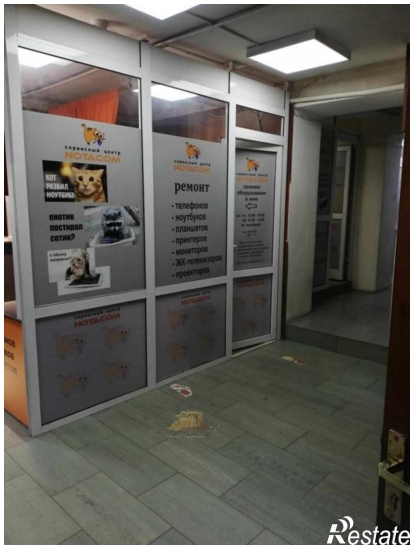
ремонт

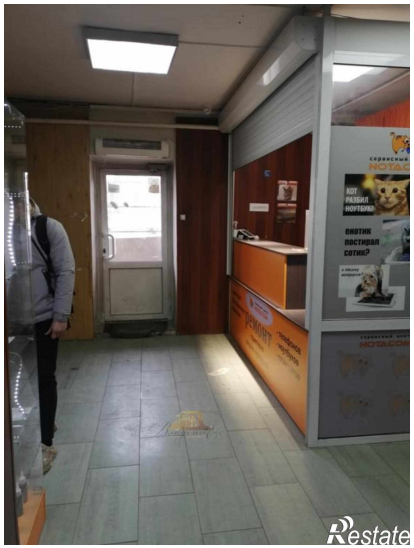

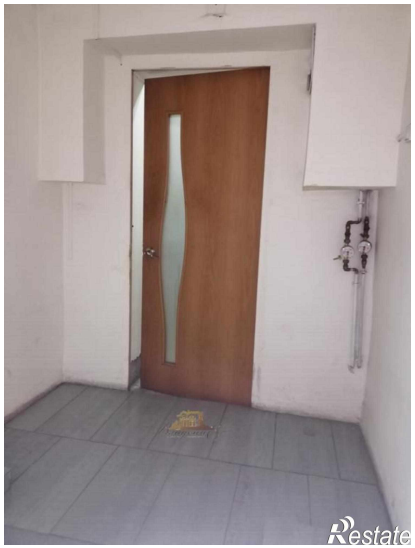

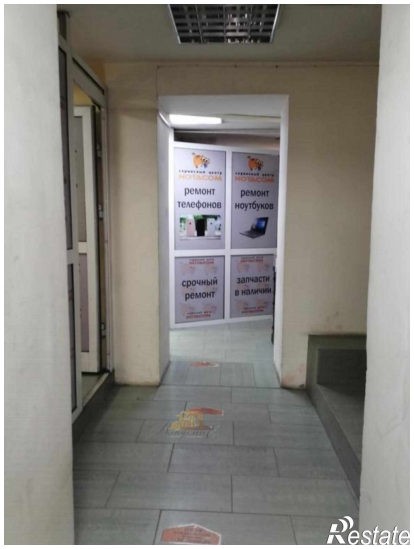
ремонт телефонов
ремонт ноутбуков
срочный ремонт
запчасти в наличии

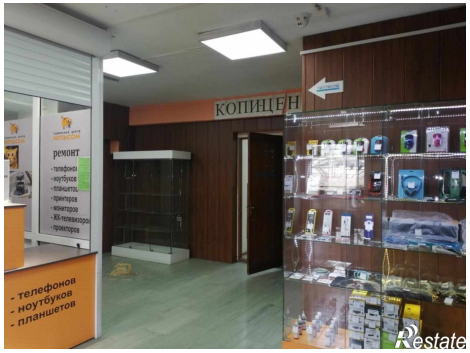
КОПИЦЕН
- телефонов
- ноутбуков
- планшетов

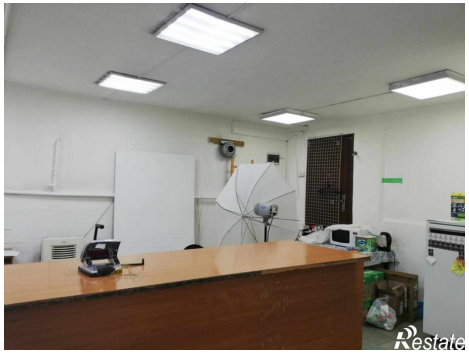
Restate

Restate